ĐÀI KHÍ TƯỢNG THỦY VĂN NAM BỘ
ĐÀI KHÍ TƯỢNG THỦY VĂN TỈNH AN GIANG

CỘNG HOÀ XÃ HỘI CHỦ NGHĨA VIỆT NAM
Độc lập - Tự do - Hạnh phúc

Số: DONG-436/13h55/AGIA

An Giang, ngày 13 tháng 11 năm 2026

TIN CẢNH BÁO DÔNG, LỐC, SÉT VÀ MƯA LỚN CỤC BỘ TỈNH AN GIANG

1. Hiện trạng trong 03 giờ qua: Phân tích trên ảnh radar thời tiết, ảnh mây vệ tinh, cho thấy mây đối lưu đang hình thành và phát triển trên khu vực phía Đông Bắc tỉnh Đồng Tháp và khu vực xã Nhơn Mỹ, Giang Thành tỉnh An Giang. Vùng phản hồi này di chuyển theo hướng từ Đông Bắc đi Tây Nam với vận tốc khoảng 10-15km/h.

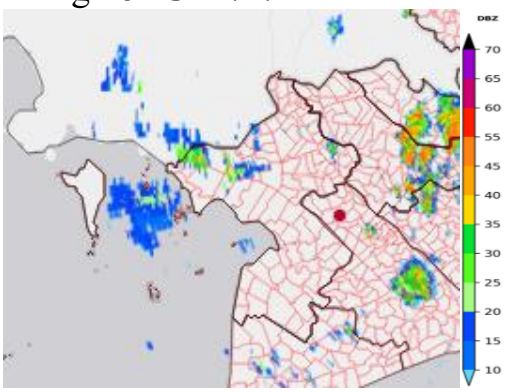

Ảnh Radar thời tiết tại An Giang

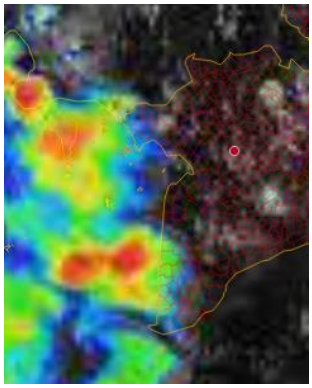

Ảnh mây vệ tinh tại An Giang

2. Cảnh báo khả năng xuất hiện: Trong khoảng thời gian từ hiện tại đến 04 giờ tới, vùng mây đối lưu tiếp tục phát triển, gây mưa cho khu vực trên, sau đó tiếp tục di chuyển và gây mưa cho khu vực phường/xã: Vĩnh Điều, Hà Tiên, Tô Châu, Gianh Thành, Kiên Lương, Bình Giang, Bình Sơn, Cù Lao Giêng, Long Kiến, Hội An, Mỹ Thới, Long Xuyên, Hòa Hưng, Bình Đức, Long Điền, Nhơn Mỹ, Phú An, Thạnh Đông, Chợ Vàm, Hòa Lạc, Bình Hòa, Cần Đăng, An Châu, Phú Hòa, Vĩnh Trạch, Định Mỹ, Vĩnh Thạnh Trung, Châu Phú, đặc khu Kiên Hải, đặc Khu Phú Quốc, đặc khu Thổ Châu và vùng biển từ Hà Tiên – Phú Quốc, Rạch Giá – Hòn Tre – Lại Sơn,… của tỉnh An Giang. Lượng mưa phổ biến 15-20mm, có nơi trên 25mm.

Trong mưa dông thường kèm theo các hiện tượng thời tiết nguy hiểm như: dông, lốc và gió giật mạnh.

3. Cảnh báo cấp độ rủi ro thiên tai do lốc, sét, mưa đá: Cấp 1

Tin phát lúc: 13h55

Người chịu trách nhiệm ban hành bản tin

Huỳnh Hồng Phúc