ĐÀI KHÍ TƯỢNG THỦY VĂN NAM BỘ
ĐÀI KHÍ TƯỢNG THỦY VĂN TỈNH AN GIANG

CỘNG HOÀ XÃ HỘI CHỦ NGHĨA VIỆT NAM
Độc lập - Tự do - Hạnh phúc

Số: DONG-423/16h40/AGIA

An Giang, ngày 06 tháng 11 năm 2026

TIN CẢNH BÁO DÔNG, LỐC, SÉT VÀ MƯA LỚN CỤC BỘ TỈNH AN GIANG

1. Hiện trạng trong 03 giờ qua: Phân tích trên ảnh radar thời tiết, ảnh mây vệ tinh, cho thấy mây đối lưu đang hình thành và phát triển trên xã/phường Rạch Giá, Châu Thành, Thạnh Đông tỉnh An Giang. Vùng phản hồi này di chuyển theo hướng từ Tây Bắc đi Đông Nam với vận tốc khoảng 15-20km/h.

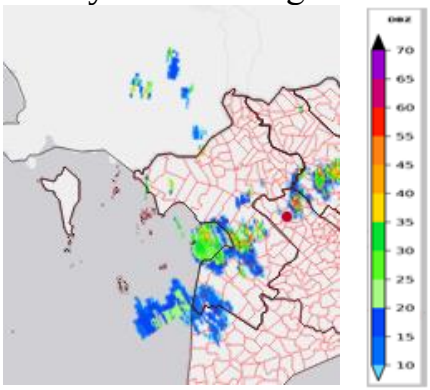

Ảnh Radar thời tiết tại An Giang

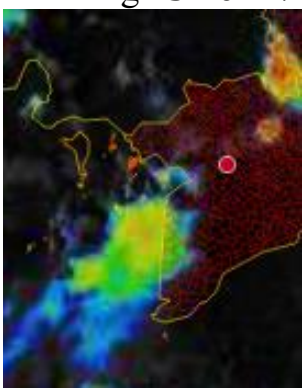

Ảnh mây vệ tinh tại An Giang

2. Cảnh báo khả năng xuất hiện: Trong khoảng thời gian từ hiện tại đến 04 giờ tới, vùng mây đối lưu tiếp tục phát triển, gây mưa cho khu vực trên, sau đó tiếp tục di chuyển và gây mưa cho một số phường/xã: Tân Hiệp, Thạnh Đông, Thạnh Lộc, Rạch Giá, Châu Thành, Bình An, Tây Yên, Đông Thái, An Biên, Tân Thạnh, Đông Hưng, Vân Khánh, Định Hòa, Vĩnh Hòa, Hà Tiên, Tô Châu, Kiên Lương, Hòa Điền, Vĩnh Gia, Ba Chúc, Cù Lao Giêng, Long Điền, Long Kiến, Mỹ Thới, Long Xuyên, Bình Đức, Mỹ Hòa Hưng, Phú Hòa, Vĩnh Trạch, đặc khu Kiên Hải, đặc khu Thổ Châu và vùng biển từ Rạch Giá – Kiên Hải, Rạch Giá, Kiên Lương,…của tỉnh An Giang. Lượng mưa phổ biến 15-25mm, có nơi trên 25mm

Trong mưa dông thường kèm theo các hiện tượng thời tiết nguy hiểm như: dông, lốc và gió giật mạnh.

3. Cảnh báo cấp độ rủi ro thiên tai do lốc, sét, mưa đá: Cấp 1

Tin phát lúc: 16h40

Người chịu trách nhiệm ban hành bản tin

Huỳnh Hồng Phúc