ĐÀI KHÍ TƯỢNG THỦY VĂN NAM BỘ
ĐÀI KHÍ TƯỢNG THỦY VĂN
TỈNH AN GIANG

Số: NGLU-32/15h30/AGIA

CỘNG HOÀ XÃ HỘI CHỦ NGHĨA VIỆT NAM
Độc lập - Tự do - Hạnh phúc

An Giang, ngày 13 tháng 10 năm 2026

TIN CẢNH BÁO NGẬP LỤT
TRÊN KHU VỰC CÁC PHƯỜNG LONG XUYÊN, BÌNH ĐỨC, MỸ THỚI, CÁC XÃ MỸ HÒA HƯNG, NHƠN MỸ, CHỢ MỚI - TỈNH AN GIANG

1. Hiện trạng

- Diễn biến mưa: Trong 24h qua trên khu vực các phường Long Xuyên, Bình Đức, Mỹ Thới và xã Mỹ Hòa Hưng có mưa vừa đến mưa to, tổng lượng mưa từ 30-60mm, tập trung chủ yếu vào buổi trưa chiều. Cường độ mưa lớn nhất tại Long Xuyên đạt mức 41.4mm/1h (*từ 15h10-16h10 ngày 12/10*).

- Diễn biến mực nước: Mực nước cao nhất khu vực đầu nguồn sông Tiền, sông Hậu biến đổi chậm; vùng hạ lưu sông mực nước xuống chậm theo triều. Đến hết ngày 12/10, mực nước cao nhất trên sông Tiền tại Mỹ Thuận ở mức trên BĐ3 32cm; trên sông Hậu tại Cần Thơ ở mức trên BĐ3 20cm, tại Long Xuyên ở mức trên BĐ3 13cm; trên rạch Ông Chưởng tại Chợ Mới ở mức trên BĐ2 13cm.

Mực nước cao nhất ngày trong 3 ngày gần đây tại các trạm đầu nguồn sông Cửu Long và vùng hạ lưu sông như sau:

STT	Trạm	Sông, kênh, rạch	Mực nước cao nhất ngày (cm)			Mực nước ngày 12/10 so với cấp BĐ
			10/10/2026	11/10/2026	12/10/2026	
01	Tân Châu	Tiền	290	290	287	Dưới BĐ1 63cm
02	Châu Đốc	Hậu	284	286	285	Dưới BĐ1 15cm
03	Long Xuyên	Hậu	260	267	263	Trên BĐ3 13cm
04	Chợ Mới	Ông Chưởng	264	266	263	Trên BĐ2 13cm
05	Cần Thơ	Hậu	215	225	220	Trên BĐ3 20cm
06	Mỹ Thuận	Tiền	211	213	212	Trên BĐ3 32cm

2. Cảnh báo các đặc trưng ngập lụt

Mực nước tại các trạm vùng hạ lưu sông Tiền, sông Hậu tại Chợ Mới, Long Xuyên đã đạt đỉnh triều trong ngày 11/10 và có xu thế xuống dần trong 5 ngày tới, tuy nhiên trong 1-2 ngày đầu mực nước trên sông Hậu tại Long Xuyên vẫn còn duy trì ở mức cao trên BĐ3.

Dự báo mực nước cao nhất ngày trong 3 ngày tiếp theo như sau:

STT	Trạm	Sông, kênh, rạch	Mực nước cao nhất ngày (cm)		
			13/10/2026	14/10/2026	15/10/2026
01	Long Xuyên	Hậu	258	251	245
02	Chợ Mới	Ông Chưởng	255	247	240

Cảnh báo những đặt trưng sau:

- Phạm vi ngập lụt: khu vực đô thị các phường Long Xuyên, Bình Đức, Mỹ Thới và các xã Mỹ Hòa Hưng, Nhơn Mỹ, Chợ Mới.

- Thời gian ngập lụt: Buổi sáng (từ 07h00-09h00); Buổi chiều tối (từ 20h00-22h00).

- Độ sâu ngập lụt lớn nhất: từ 05-30cm.

3. Cảnh báo cấp độ rủi ro thiên tai do ngập lụt

- Cấp độ rủi ro thiên tai trên sông Hậu tại Long Xuyên: **Cấp 2**

- Cấp độ rủi ro thiên tai trên rạch Ông Chưởng tại Chợ Mới: **Cấp 2**

4. Cảnh báo tác động của ngập lụt

Khả năng xảy ra ngập lụt, úng cục bộ một số vùng trũng thấp, vùng ven sông, kênh, rạch, các tuyến đường và khu vực có cao trình mặt đất thấp, các khu vực không có hệ thống đê bao, cống bững xung yếu trong khu vực đô thị tại phường Long Xuyên, Bình Đức, Mỹ Thới, các xã Mỹ Hòa Hưng, Nhơn Mỹ, Chợ Mới và khu vực lân cận.

Tin phát lúc: 15h30

Người chịu trách nhiệm ban hành bản tin



Phan Minh Đạt

Phụ lục: Bản đồ nguy cơ ngập lụt

Bản đồ nguy cơ ngập lụt khu vực đô thị, kịch bản mực nước trên sông Hậu tại trạm Long Xuyên đạt mức 250cm (Tương đương BĐ3)

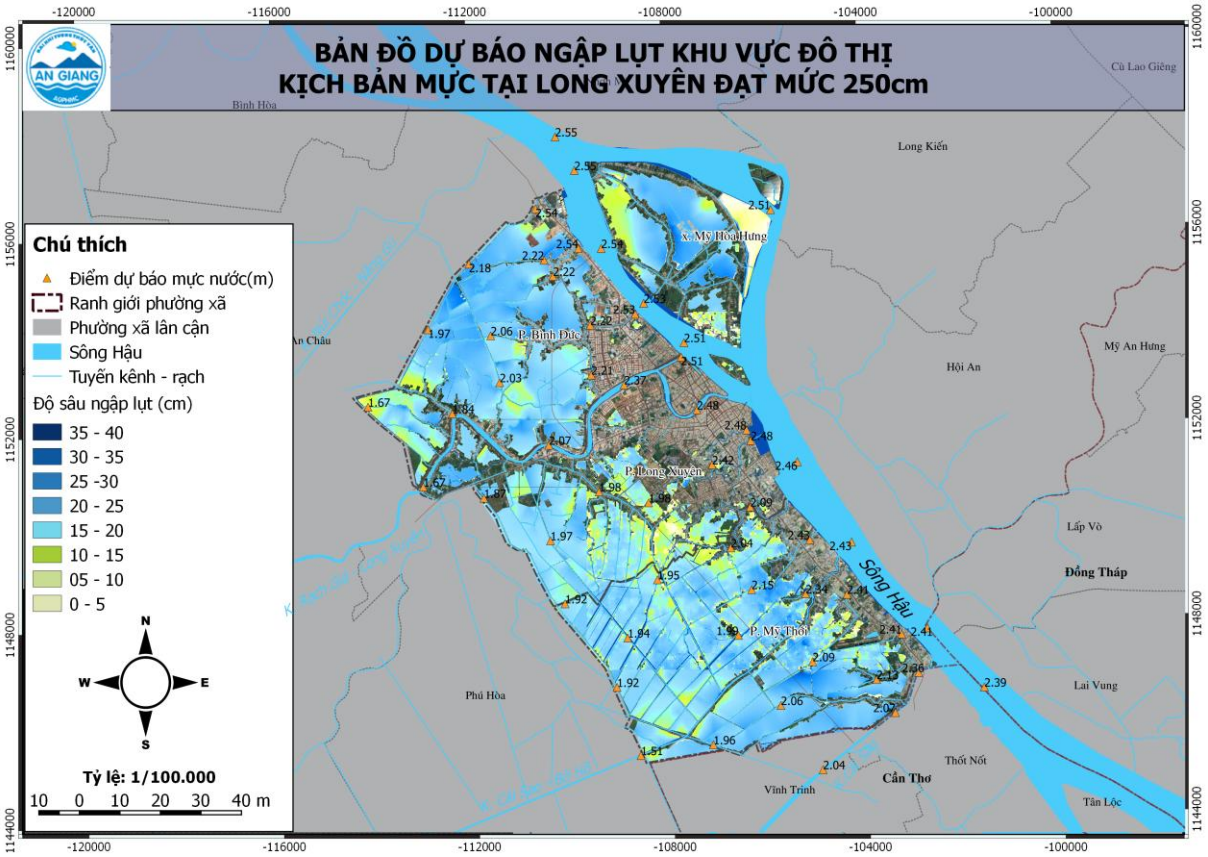

Bản đồ mô phỏng ngập lụt là kết quả của mô hình Delta_P