ĐÀI KHÍ TƯỢNG THỦY VĂN NAM BỘ
**ĐÀI KHÍ TƯỢNG THỦY VĂN TỈNH AN GIANG**

Số: NGLU-28/15h30/AGIA

**CỘNG HOÀ XÃ HỘI CHỦ NGHĨA VIỆT NAM**
**Độc lập - Tự do - Hạnh phúc**

*An Giang, ngày 09 tháng 10 năm 2026*

# TIN CẢNH BÁO NGẬP LỤT
# TRÊN KHU VỰC CÁC PHƯỜNG LONG XUYÊN, BÌNH ĐỨC, MỸ THỚI, CÁC XÃ MỸ HÒA HƯNG, NHƠN MỸ, CHỢ MỚI - TỈNH AN GIANG

## 1. Hiện trạng

- Diễn biến mưa: Trong buổi chiều tối ngày 08/10, trên khu vực các phường Long Xuyên, Bình Đức, Mỹ Thới và các xã Mỹ Hòa Hưng, Nhơn Mỹ, Chợ Mới có mưa vừa, tổng lượng mưa từ 15-30mm tập trung vào buổi chiều tối, cường độ mưa lớn nhất tại Long Xuyên đạt mức 24mm/1h (từ 16h40-17h40).

- Diễn biến mực nước: Trong 24h qua mực nước cao nhất khu vực đầu nguồn sông Tiền, sông Hậu lên chậm; vùng hạ lưu sông mực nước lên theo kỳ triều cường đầu tháng Chín (Âm Lịch). Đến 07h ngày 09/10, mực nước cao nhất trên sông Tiền tại Mỹ Thuận ở mức trên BĐ3 08cm; trên sông Hậu tại Cần Thơ ở mức trên BĐ2 05cm, tại Long Xuyên ở mức dưới BĐ3 07m; trên rạch Ông Chưởng tại Chợ Mới ở mức dưới BĐ2 02cm.

Mực nước cao nhất ngày trong 3 ngày gần đây tại các trạm đầu nguồn sông Cửu Long và vùng hạ lưu sông như sau:

| STT | Trạm | Sông, kênh, rạch | Mực nước cao nhất ngày (cm) | | | Mực nước ngày 08/10 so với cấp BĐ |
|---|---|---|---|---|---|---|
| | | | 06/10/2026 | 07/10/2026 | 08/10/2026 | |
| 01 | Tân Châu | Tiền | 285 | 283 | 284 | Dưới BĐ1 66cm |
| 02 | Châu Đốc | Hậu | 270 | 272 | 274 | Dưới BĐ1 26cm |
| 03 | Long Xuyên | Hậu | 219 | 231 | 236 | Dưới BĐ3 14cm |
| 04 | Chợ Mới | Ông Chưởng | 236 | 244 | 248 | Dưới BĐ2 02cm |
| 05 | Cần Thơ | Hậu | 166 | 180 | 185 | Trên BĐ1 05cm |
| 06 | Mỹ Thuận | Tiền | 155 | 170 | 181 | Trên BĐ3 01cm |

## 2. Cảnh báo các đặc trưng ngập lụt

Do ảnh hưởng kỳ triều cường đầu tháng Chín (Âm Lịch) kết hợp lượng nước lũ sông Mekong truyền về nên mực nước tại các trạm vùng hạ lưu sông Tiền, sông Hậu tại Long Xuyên và Chợ Mới tiếp tục lên nhanh trong những

ngày tới. Đỉnh triều đợt này có khả năng xuất hiện vào ngày 11-13/10 (ngày 02-4/9 Âm lịch).

Mực nước cao nhất trong đợt này trên sông Hậu tại Long Xuyên có khả năng ở mức trên BĐ3 từ 10-20cm; trên rạch Ông Chưởng tại Chợ Mới khả năng ở mức trên BĐ3 từ 20-30cm.

Dự báo mực nước cao nhất ngày trong 3 ngày tiếp theo như sau:

| STT | Trạm | Sông, kênh, rạch | Mực nước cao nhất ngày (cm) | | |
|---|---|---|---|---|---|
| | | | 09/10/2026 | 10/10/2026 | 11/10/2026 |
| 01 | Long Xuyên | Hậu | 243 | 250 | 257 |
| 02 | Chợ Mới | Ông Chưởng | 251 | 256 | 260 |

Cảnh báo những đặt trưng sau:

- Phạm vi ngập lụt: khu vực đô thị các phường Long Xuyên, Bình Đức, Mỹ Thới và các xã Mỹ Hòa Hưng, Nhơn Mỹ, Chợ Mới

- Thời gian ngập lụt: Buổi sáng (từ 05h00-08h00); Buổi chiều tối (từ 17h00-19h00).

- Độ sâu ngập lụt lớn nhất: từ 05-30cm.

**3. Cảnh báo cấp độ rủi ro thiên tai do ngập lụt**

- Cấp độ rủi ro thiên tai trên sông Hậu tại Long Xuyên: **Cấp 2**

- Cấp độ rủi ro thiên tai trên rạch Ông Chưởng tại Chợ Mới: **Cấp 2**

**4. Cảnh báo tác động của ngập lụt**

Khả năng xảy ra ngập lụt, úng cục bộ một số vùng trũng thấp, vùng ven sông, kênh, rạch, các tuyến đường và khu vực có cao trình mặt đất thấp, các khu vực không có hệ thống đê bao, cống bững xung yếu trong khu vực đô thị tại phường Long Xuyên, Bình Đức, Mỹ Thới, các xã Mỹ Hòa Hưng, Nhơn Mỹ, Chợ Mới và khu vực lân cận.

**Tin phát lúc: 15h30**

**Người chịu trách nhiệm ban hành bản tin**



**Phan Minh Đạt**

## Phụ lục: Bản đồ nguy cơ ngập lụt

Bản đồ nguy cơ ngập lụt khu vực đô thị, kịch bản mực nước trên sông Hậu tại trạm Long Xuyên đạt mức 250cm (Tương đương BĐ3)

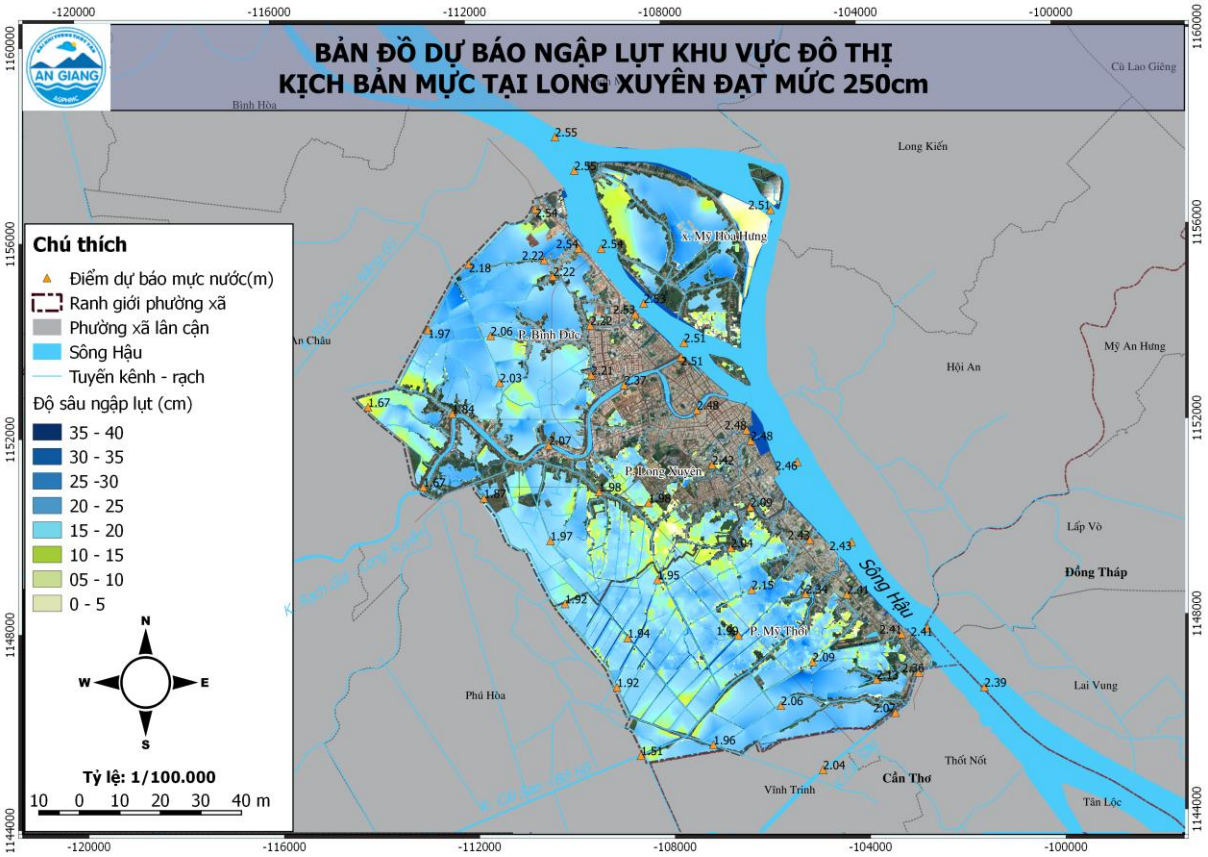


***Bản đồ mô phỏng ngập lụt là kết quả của mô hình Delta_P***