ĐÀI KHÍ TƯỢNG THỦY VĂN NAM BỘ
ĐÀI KHÍ TƯỢNG THỦY VĂN
TỈNH AN GIANG

CỘNG HOÀ XÃ HỘI CHỦ NGHĨA VIỆT NAM
Độc lập - Tự do - Hạnh phúc

Số: DONG-407/13h45/AGIA

An Giang, ngày 30 tháng 10 năm 2026

TIN CẢNH BÁO DÔNG, LỐC, SÉT, MƯA ĐÁ VÀ MƯA LỚN CỤC BỘ TỈNH AN GIANG

1. Hiện trạng trong 03 giờ qua: Phân tích trên ảnh radar thời tiết, ảnh định vị sét cho thấy mây đối lưu đang phát triển và gây mưa cho phường Mỹ Thới, tỉnh An Giang. Vùng phản hồi này di chuyển hướng Đông Bắc sang Tây Nam với vận tốc 5-10km/h.

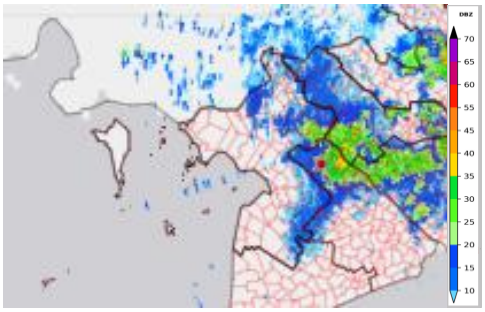

Ảnh Radar thời tiết

2. Cảnh báo khả năng xuất hiện: Trong khoảng thời gian từ bây giờ đến 03 giờ tiếp theo, các khối mây tiếp tục gây mưa, mưa rào và dông cho Đặc khu Kiên Hải, Phú Quốc và khu phố, tổ, ấp,...của các xã, phường như: Mỹ Thới, Long Xuyên, Long Kiến, Mỹ Hòa Hưng, Cù Lao Giêng, Phú Hòa, Bình Đức, Cần Đăng, An Châu, Vĩnh Trạch, Định Mỹ, Thoại Sơn, Óc Eo, Tây Phú, Vĩnh An, Nhơn Mỹ, Thạnh Hưng, Hòa Hưng, Tân Hiệp, Tân Hội, Ngọc Chúc, Hòa Thuận,... tỉnh An Giang. Lượng mưa phổ biến 10-25mm, có nơi trên 30mm.

Cần đề phòng các hiện tượng thời tiết nguy hiểm như gió giật mạnh, lốc, sét, mưa lớn cục bộ, gây nguy hiểm cho con người, thiệt hại tài sản, các công trình giao thông, cơ sở hạ tầng, gây khó khăn cho đời sống sinh hoạt, sản xuất và tàu thuyền hoạt động trên biển.

***3.* Cảnh báo cấp độ rủi ro thiên tai do lốc, sét, mưa đá: Cấp 1**

Tin phát lúc*: 13*h45

Người chịu trách nhiệm ban hành bản tin

Hoàng Thị Anh