ĐÀI KHÍ TƯỢNG THỦY VĂN NAM BỘ
ĐÀI KHÍ TƯỢNG THỦY VĂN TỈNH AN GIANG

CỘNG HOÀ XÃ HỘI CHỦ NGHĨA VIỆT NAM
Độc lập - Tự do - Hạnh phúc

Số: DONG-401/15h30AGIA

An Giang, ngày 27 tháng 10 năm 2026

TIN CẢNH BÁO DÔNG, LỐC, SÉT VÀ MƯA LỚN CỤC BỘ TỈNH AN GIANG

1. Hiện trạng trong 03 giờ qua: Phân tích trên ảnh radar thời tiết cho thấy mây đối lưu đang hình thành và phát triển khu vực Vĩnh Thạnh, Trung Nhất của Tp Cần Thơ và khu vực các xã/phường như: Phú Hoà, Vĩnh Trạch, Bình Đức, Mỹ Thuận, Sơn Kiên, Hòn Đất, Bình Sơn, vùng ven biển Hòn Đất-Kiên Lương, vùng biển Hòn Nghệ, Hòn Tre, ... của tỉnh An Giang. Vùng phản hồi này di chuyển theo hướng Đông Bắc sang Tây Nam vận tốc khoảng 15-20km/h.

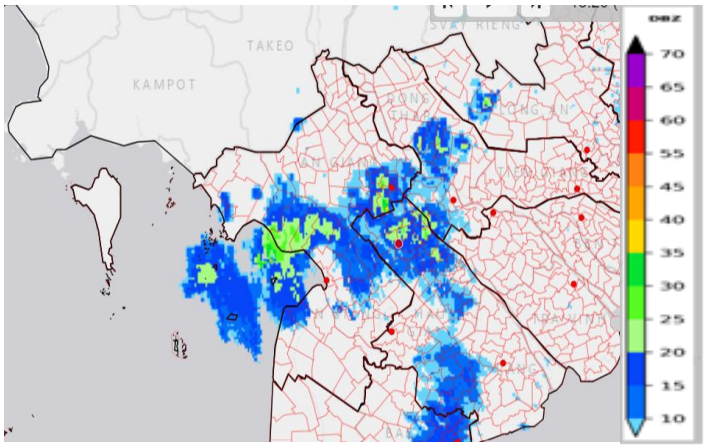

Ảnh Radar thời tiết tại An Giang

2. Cảnh báo khả năng xuất hiện: Trong khoảng thời gian từ hiện tại đến 03 giờ tới, vùng mây đối lưu tiếp tục phát triển, gây mưa cho các khu vực kể trên, sau đó tiếp tục mở rộng sang các xã/phường lân cận như: Bình Hoà, Cần Đăng, An Châu, Định Mỹ, Vĩnh Hanh, Thoại Sơn, Óc Eo, Tân Hội, Vĩnh Thông, vùng biển Lại Sơn, vùng biển Kiên Lương-Hà Tiên, ... của tỉnh An Giang. Lượng mưa phổ biến 05-15mm, có nơi trên 25mm.

Trong mưa dông thường kèm theo các hiện tượng thời tiết nguy hiểm như: dông, lốc và gió giật mạnh.

3. Cảnh báo cấp độ rủi ro thiên tai do lốc, sét: Cấp 1

Tin phát lúc: 15h30

Người chịu trách nhiệm
ban hành bản tin

Đinh Thị Việt Hà