ĐÀI KHÍ TƯỢNG THỦY VĂN NAM BỘ
ĐÀI KHÍ TƯỢNG THỦY VĂN TỈNH AN GIANG

CỘNG HOÀ XÃ HỘI CHỦ NGHĨA VIỆT NAM
Độc lập - Tự do - Hạnh phúc

Số: DONG-388/17h05/AGIA

An Giang, ngày 20 tháng 10 năm 2026

TIN CẢNH BÁO DÔNG, LỐC, SÉT VÀ MƯA LỚN CỤC BỘ TỈNH AN GIANG

1. Hiện trạng trong 03 giờ qua: Phân tích trên ảnh radar thời tiết cho thấy mây đối lưu đang hình thành và phát triển khu vực phường Cao Lãnh, phường Mỹ Ngãi, Xã Phong Mỹ của tỉnh Đồng Tháp và khu vực các xã/phường như: Cô Tô, Vĩnh Gia, Vĩnh Điều, Bình Giang Hòn Đất,.... của tỉnh An Giang. Vùng phản hồi này di chuyển theo hướng Đông Đông Bắc sang Tây Tây Nam vận tốc khoảng 10-15km/h.

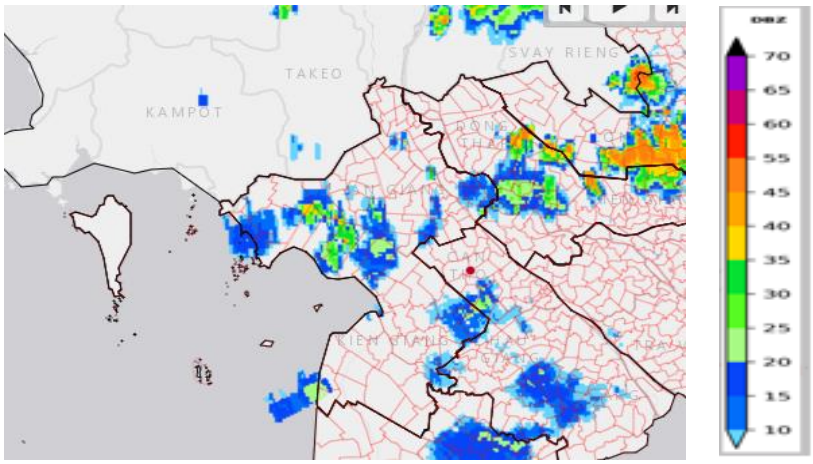

Ảnh Radar thời tiết tại An Giang

2. Cảnh báo khả năng xuất hiện: Trong khoảng thời gian từ hiện tại đến 03 giờ tới, vùng mây đối lưu tiếp tục phát triển, gây mưa cho các khu vực kể trên, sau đó tiếp tục mở rộng sang các xã/phường lân cận như: Cù Lao Giêng, Long Điền, Nhơn Mỹ, Bình Thạnh Đông, Mỹ Đức, Ô Lâm, Bình Sơn, Giang Thành, Hoà Điền, Lung Lớn, Tô Châu, Ngọc Chúc, Thạnh Hưng, Giồng Riềng,... của tỉnh An Giang. Lượng mưa phổ biến 05-15mm, có nơi trên 25mm

Trong mưa dông thường kèm theo các hiện tượng thời tiết nguy hiểm như: dông, lốc và gió giật mạnh.

3. Cảnh báo cấp độ rủi ro thiên tai do lốc, sét: Cấp 1

Tin phát lúc: 17h05

Người chịu trách nhiệm ban hành bản tin

Đinh Thị Việt Hà