ÀI KHÍ TƯỢNG THỦY VĂN NAM BỘ
ĐÀI KHÍ TƯỢNG THỦY VĂN
TỈNH AN GIANG

CỘNG HOÀ HỘI CHỦ NGHĨA VIỆT NAM
Độc lập - Tự do - Hạnh phúc

Số: DONG-346/16h10/AGIA

An Giang, ngày 19 tháng 10 năm 2026

TIN CẢNH BÁO DÔNG, LỐC, SÉT VÀ MƯA LỚN CỤC BỘ TỈNH AN GIANG

1. Hiện trạng trong 03 giờ qua: Phân tích trên ảnh radar thời tiết, ảnh mây vệ tinh, cho thấy mây đối lưu đang hình thành và phát triển trên khu vực các xã/phường: Vĩnh Thông, Mỹ Thuận, Sơn Kiên, Hòn Đất, Thoại Sơn, Vĩnh Trạch, Óc Eo, Phú Hòa, Ô Lâm, Thới Sơn, Vĩnh Tế, Mỹ Đức, Châu Đốc, Hòa Lạc, Châu Phong, Vĩnh Hậu, An Phú, Tân An, Tân Châu,... của tỉnh An Giang. Vùng phản hồi này di chuyển theo hướng Đông Đông Bắc sang Tây Tây Nam vận tốc khoảng 15-20km/h.

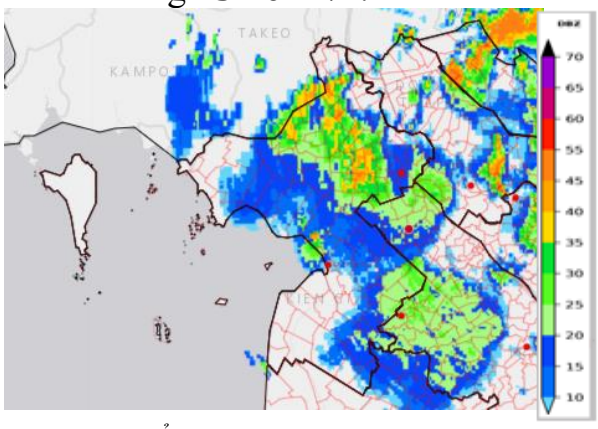

Ảnh Rada tại An Giang

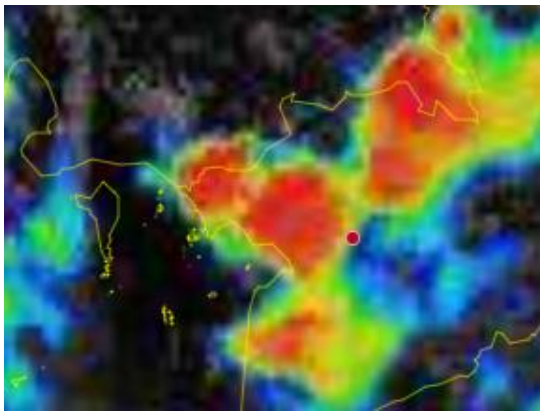

Ảnh mây vệ tinh tại An Giang

2. Cảnh báo khả năng xuất hiện: Trong khoảng thời gian từ hiện tại đến 03 giờ tới, vùng mây đối lưu tiếp tục phát triển, gây mưa cho các khu vực kể trên, sau đó tiếp tục mở rộng sang các xã/phường lân cận như: Định Mỹ, Cô Tô, Tây Phú, Vĩnh Gia, Vĩnh Điền, Giang Thành, Hoà Điền, Bình Giang, Bình Sơn, Ba Chúc, Chi Lăng, Bình Mỹ, Tân Hội, Thạnh Lộc, Rạch Giá, Vĩnh Bình, Vĩnh Hòa, Định Hòa, vùng biển Rạch Giá- Hòn Đất-Hòn Tre, vùng ven biển An Biên, An Minh,… của tỉnh An Giang. Lượng mưa phổ biến 10-25mm, có nơi trên 35mm

Trong mưa dông thường kèm theo các hiện tượng thời tiết nguy hiểm như: dông, lốc và gió giật mạnh.

3. Cảnh báo cấp độ rủi ro thiên tai do lốc, sét: Cấp 1

Tin phát lúc: 16h10

Người chịu trách nhiệm
ban hành bản tin

Đinh Thị Việt Hà