ĐÀI KHÍ TƯỢNG THỦY VĂN NAM BỘ
ĐÀI KHÍ TƯỢNG THỦY VĂN TỈNH AN GIANG

CỘNG HOÀ XÃ HỘI CHỦ NGHĨA VIỆT NAM
Độc lập - Tự do - Hạnh phúc

Số: DONG-352/14h10/AGIA

An Giang, ngày 07 tháng 10 năm 2026

TIN CẢNH BÁO DÔNG, LỐC, SÉT VÀ MƯA LỚN CỤC BỘ TỈNH AN GIANG

1. Hiện trạng trong 03 giờ qua: Qua theo dõi trên ảnh ra đa thời tiết cho thấy mây đối lưu đang hình thành gây mưa rào và dông, sét cho khu vực các tổ, ấp, thôn của các khu vực như: Xã Mỹ Thuận, Xã Sơn Kiên, vùng ven biển Hà Tiên-Kiên Lương…của tỉnh An Giang. Những vùng phản hồi này di chuyển theo hướng Tây đi Đông với tốc độ khoảng 10km/h và đang gây ra mưa với địa phận các kể trên.

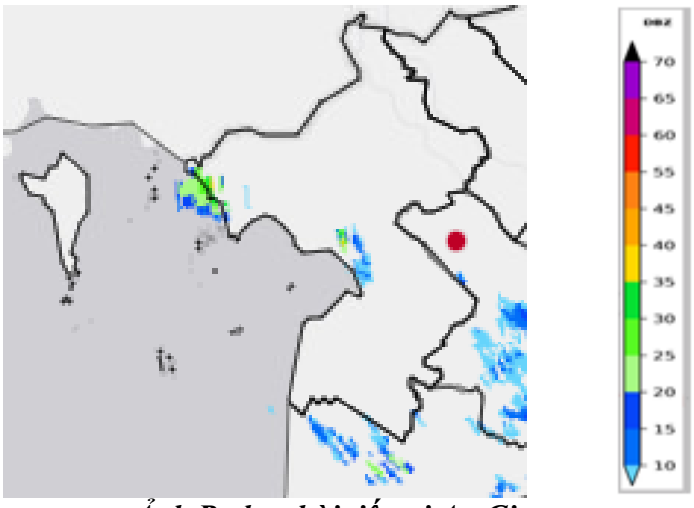

Ảnh Radar thời tiết tại An Giang

2. Cảnh báo khả năng xuất hiện: Trong khoảng thời gian từ hiện tại đến 03h tới, vùng mây đối lưu tiếp tục phát triển, gây mưa cho các khu vực kể trên, sau đó tiếp tục lan sang các tổ, ấp, thôn của xã/phường lân cận như: p. Rạch Giá, Vĩnh Thông, Tân Hiệp, Thạnh Lộc, Bình An, Tân Hội, U Minh Thượng, An Minh, Xã Thạnh Đông và vùng biển Hà Tiên...Sau đó lan sang các khu vực lân cận khác. Lượng mưa phổ biến 05-10mm, có nơi trên 15mm.

Lưu ý: Cần đề phòng các hiện tượng thời tiết nguy hiểm như gió giật mạnh, lốc, sét, mưa lớn cục bộ.

3. Cảnh báo cấp độ rủi ro thiên tai do lốc, sét, mưa đá: Cấp 1

Tin phát lúc: 14h10

Người chịu trách nhiệm ban hành bản tin

Nguyễn Thu Hằng