ĐÀI KHÍ TƯỢNG THỦY VĂN NAM BỘ
ĐÀI KHÍ TƯỢNG THỦY VĂN TỈNH AN GIANG

Số: NGLU-21/15h30/AGIA

CỘNG HOÀ XÃ HỘI CHỦ NGHĨA VIỆT NAM
Độc lập - Tự do - Hạnh phúc

An Giang, ngày 28 tháng 9 năm 2026

TIN CẢNH BÁO NGẬP LỤT
TRÊN KHU VỰC CÁC PHƯỜNG LONG XUYÊN, BÌNH ĐỨC, MỸ THỚI, CÁC XÃ MỸ HÒA HƯNG, NHƠN MỸ, CHỢ MỚI, PHÚ TÂN - TỈNH AN GIANG

1. Hiện trạng

- Diễn biến mưa: Trong 24h qua, trên khu vực các phường Long Xuyên, Bình Đức, Mỹ Thới và các xã Mỹ Hòa Hưng, Nhơn Mỹ, Chợ Mới, Phú Tân phổ biến không mưa.

- Diễn biến mực nước: Trong 24h qua mực nước cao nhất khu vực đầu nguồn sông Tiền, sông Hậu lên chậm; vùng hạ lưu sông mực nước lên nhanh theo triều. Đến hết ngày 27/9, mực nước cao nhất trên khu vực đầu nguồn sông Tiền tại Tân Châu ở mức dưới BĐ1 02cm, trên sông Hậu tại Châu Đốc trên BĐ1 20cm. Vùng hạ lưu sông Tiền tại Mỹ Thuận ở mức trên BĐ3 24cm; trên sông Hậu tại Cần Thơ ở mức trên BĐ3 15cm, tại Long Xuyên ở mức trên BĐ3 18cm; trên rạch Ông Chưởng tại Chợ Mới ở mức dưới BĐ3 11cm; trên sông Vàm Nao tại Phú Tân trên BĐ2 01cm.

Mực nước cao nhất ngày trong 3 ngày gần đây tại các trạm đầu nguồn sông Cửu Long và vùng hạ lưu sông như sau:

STT	Trạm	Sông, kênh, rạch	Mực nước cao nhất ngày (cm)			Mực nước ngày 28/9 so với cấp BĐ
			25/9/2026	26/9/2026	27/9/2026	
01	Tân Châu	Tiền	344	344	348	Dưới BĐ1 02cm
02	Châu Đốc	Hậu	312	314	320	Trên BĐ1 20cm
03	Vàm Nao	Vàm Nao	281	286	293	Trên BĐ2 03cm
04	Long Xuyên	Hậu	249	256	268	Trên BĐ3 18cm
05	Chợ Mới	Ông Chưởng	281	284	291	Dưới BĐ3 09cm
06	Cần Thơ	Hậu	190	200	215	Trên BĐ3 15cm
07	Mỹ Thuận	Tiền	181	193	204	Trên BĐ3 24cm

2. Cảnh báo các đặc trưng ngập lụt

Mực nước trên các sông, kênh, rạch vùng hạ lưu sông Tiền, sông Hậu tiếp tục lên chậm và đạt đỉnh triều cao nhất từ ngày 28-29/9 (ngày 18-19/8 Âm lịch), sau đó xuống chậm, tuy nhiên trong 3-5 ngày đầu mực nước vẫn còn tiếp tục duy trì ở mức cao.

Mực nước cao nhất trong đợt này trên sông Hậu tại Long Xuyên có khả năng ở mức 275cm, trên BĐ3 25cm; trên rạch Ông Chưởng tại Chợ Mới khả năng ở mức 300cm, tương đương BĐ3; trên sông Vàm Nao tại Phú Tân ở mức 302cm, trên BĐ2 từ 12cm.

Dự báo mực nước cao nhất ngày trong 3 ngày tiếp theo như sau:

STT	Trạm	Sông, kênh, rạch	Mực nước cao nhất ngày (cm)		
			28/9/2026	29/9/2026	30/9/2026
01	Long Xuyên	Hậu	275	275	272
02	Vàm Nao	Vàm Nao	300	302	301
03	Chợ Mới	Ông Chưởng	297	300	298

Cảnh báo những đặt trưng sau:

- Phạm vi ngập lụt: khu vực đô thị các phường Long Xuyên, Bình Đức, Mỹ Thới và các xã Mỹ Hòa Hưng, Nhơn Mỹ, Chợ Mới, Phú Tân.

- Thời gian ngập lụt: Buổi sáng (từ 07h00-11h00);

Buổi chiều tối (từ 18h00-21h00).

- Độ sâu ngập lụt lớn nhất: từ 05-50cm.

3. Cảnh báo cấp độ rủi ro thiên tai do ngập lụt

- Cấp độ rủi ro thiên tai trên sông Hậu tại Long Xuyên: **Cấp 2**

- Cấp độ rủi ro thiên tai trên sông Vàm Nao tại Phú Tân: **Cấp 2**

- Cấp độ rủi ro thiên tai trên rạch Ông Chưởng tại Chợ Mới: **Cấp 2**

4. Cảnh báo tác động của ngập lụt

Khả năng xảy ra ngập lụt, úng cục bộ một số vùng trũng thấp, vùng ven sông, kênh, rạch, các tuyến đường và khu vực có cao trình mặt đất thấp, các khu vực không có hệ thống đê bao, cống bững xung yếu trong khu vực đô thị tại phường Long Xuyên, Bình Đức, Mỹ Thới, các xã Mỹ Hòa Hưng, Nhơn Mỹ, Chợ Mới, Phú Tân và khu vực lân cận.

Tin phát lúc: 15h30

Người chịu trách nhiệm ban hành bản tin



Phan Minh Đạt

Phụ lục: Bản đồ nguy cơ ngập lụt

Bản đồ nguy cơ ngập lụt khu vực đô thị, kịch bản mực nước trên sông Hậu tại trạm Long Xuyên đạt mức 275cm (Trên BĐ3 25cm)

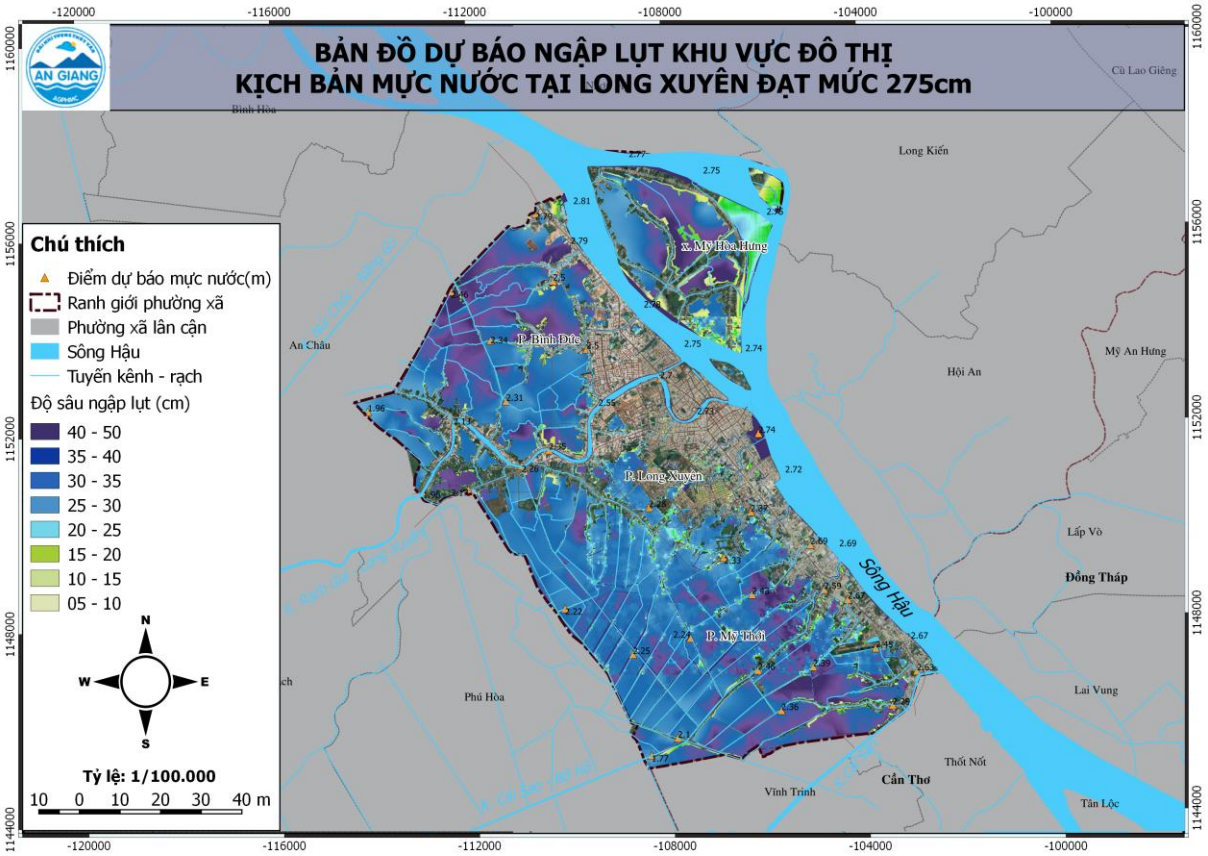

Bản đồ mô phỏng ngập lụt là kết quả của mô hình Delta_P