ĐÀI KHÍ TƯỢNG THỦY VĂN NAM BỘ
ĐÀI KHÍ TƯỢNG THỦY VĂN TỈNH AN GIANG

Số: DONG-330/15h35/AGIA

CỘNG HOÀ XÃ HỘI CHỦ NGHĨA VIỆT NAM
Độc lập - Tự do - Hạnh phúc

An Giang, ngày 28 tháng 9 năm 2026

TIN CẢNH BÁO DÔNG, LỐC, SÉT, MƯA ĐÁ VÀ MƯA LỚN CỤC BỘ TỈNH AN GIANG

1. Hiện trạng trong 03 giờ qua: Qua theo dõi trên ảnh ra đa thời tiết cho thấy mây đối lưu đang hình thành gây mưa rào và dông, sét cho khu phố, tổ, ấp của các xã/phường: Xã Đông Hòa, Xã Đông Thái, Xã An Biên, Xã Thạnh Lộc, Phường Vĩnh Thông, Xã Thạnh Đông, Xã Tân Hội,...của tỉnh An Giang. Vùng phản hồi này đang gây mưa rào và dông, cục bộ có nơi mưa vừa.

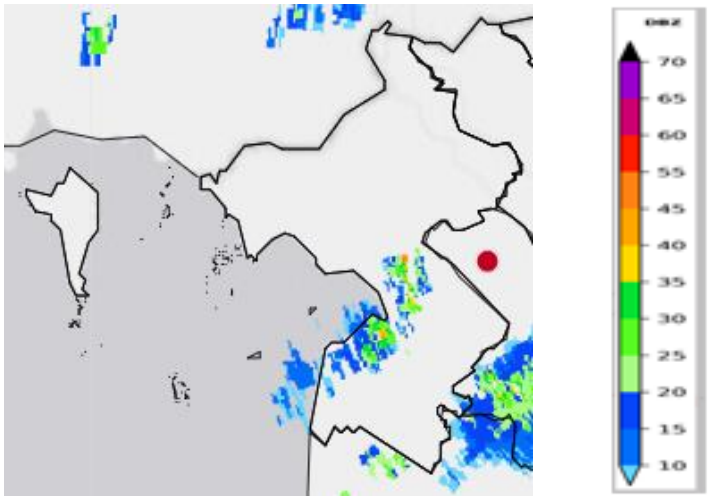

Ảnh Radar thời tiết tại An Giang

2. **Cảnh báo khả năng xuất hiện:** Trong khoảng thời gian từ giờ đến 3h tới, vùng mây đối lưu tiếp tục phát triển, gây mưa cho các khu vực kể trên, sau đó tiếp tục lan sang khu phố, tổ, ấp của các xã/phường lân cận như: Xã Tây Yên, Xã Bình An, Châu Thành, An Minh, Xã Vĩnh Hòa, Xã An Minh, Xã Óc Eo, Xã Hòa Điền, P. Phi Thông, Xã Tân Hiệp, Phường Vĩnh Thông, Rạch Giá, Xã Mỹ Thuận, Xã Tân Hội,…sau đó lan sang khu vực lân cận khác của tỉnh An Giang. Lượng mưa phổ biến 07-15 mm, có nơi trên 20 mm.

Lưu ý: Cần đề phòng trong mưa dông khả năng xảy ra mưa lớn, lốc xoáy, gió giật mạnh. Đồng thời đề phòng mưa lớn gây ngập vùng kém khả năng tiêu thoát nước trong đô thị, ngập lụt hoặc sạt lở khu vực ven sông và vùng trũng thấp.

3. Cảnh báo cấp độ rủi ro thiên tai do lốc, sét, mưa đá: Cấp 1

Tin phát lúc: 15h35

Người chịu trách nhiệm
ban hành bản tin



Nguyễn Thu Hằng