ĐÀI KHÍ TƯỢNG THỦY VĂN NAM BỘ
ĐÀI KHÍ TƯỢNG THỦY VĂN
TỈNH AN GIANG

CỘNG HOÀ XÃ HỘI CHỦ NGHĨA VIỆT NAM
Độc lập - Tự do - Hạnh phúc

Số: DONG-324/12h00/AGIA

An Giang, ngày 24 tháng 9 năm 2026

TIN CẢNH BÁO DÔNG, LỐC, SÉT, MƯA ĐÁ VÀ MƯA LỚN CỤC BỘ TỈNH AN GIANG

1. Hiện trạng trong 03 giờ qua: Phân tích trên ảnh radar thời tiết, ảnh định vị sét cho thấy mây đối lưu đang phát triển và gây mưa cho Đặc khu Phú Quốc, Kiên Hải; xã Phú Tân, Châu Phú, tỉnh An Giang. Vùng phản hồi này di chuyển hướng Tây đi Đông Đông Bắc với vận tốc 5-10km/h.

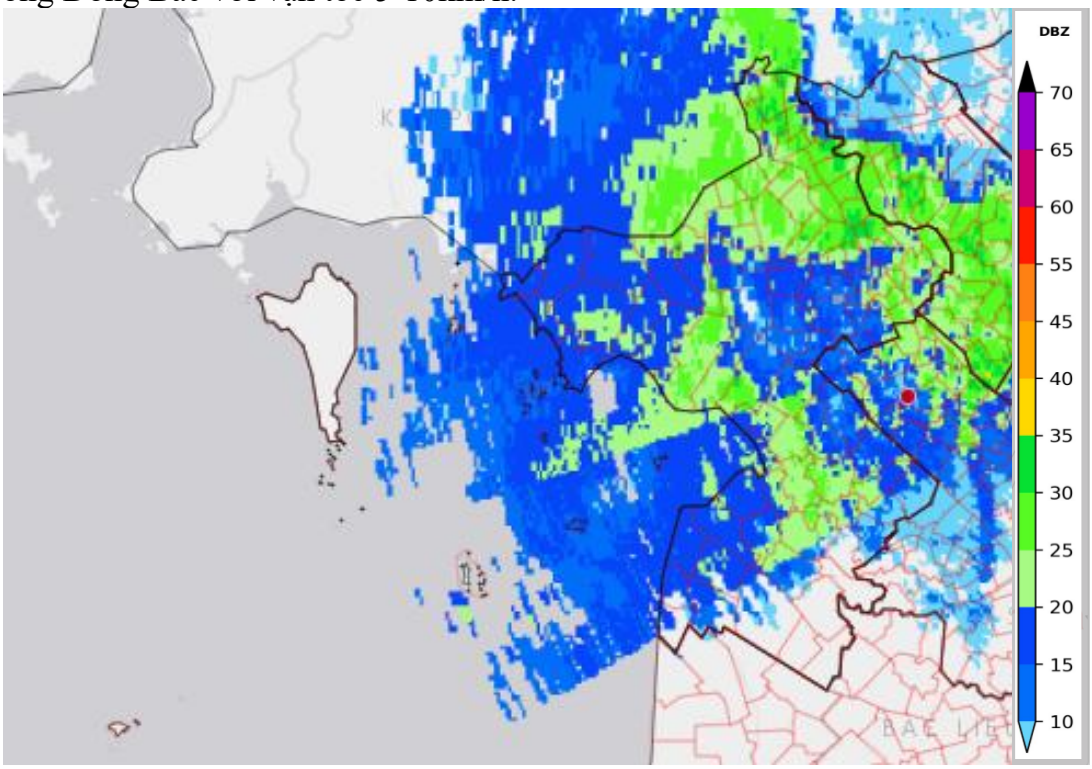

Ảnh Radar thời tiết tại An Giang

2. Cảnh báo khả năng xuất hiện: Trong khoảng thời gian từ bây giờ đến 03 giờ tiếp theo, các khối mây tiếp tục gây mưa, mưa rào và dông cho Đặc khu Thổ Châu, Phú Quốc, Kiên Hải và khu phố, tổ, ấp,...của các xã, phường như: Vĩnh Hậu, Tân An, Khánh Bình, Phú Lâm, Hòa Lạc, Phú Hữu, Chợ Mới, Nhơn Hội, Cù Lao Giêng, Núi Cấm, Châu Phú, Vĩnh Thạnh Đông, Vĩnh Thạnh Tây, Cần Đăng, Bình Đức, Hội An, Long Kiến, Thoại Sơn, Rạch Giá, Tân Hiệp, Thạnh Đông, An Minh, An Biên, Giồng Riềng, Vĩnh Hòa Hưng, Vĩnh Xương, Châu Phong, Óc Eo, Thạnh Hưng, Ngọc Chúc, Hòa Hưng, Châu Thành, Tân Hội, Vĩnh Thông, Bình An, Tây Yên, Định Hòa, Bình Mỹ, An Châu, Mỹ Thới, Vĩnh Hanh, Châu Đốc, Hà Tiên, Giang Thành, Sơn Kiên, Kiên Lương, Tô Châu, Bình Giang, Bình Sơn, Mỹ Thuận, Cô Tô, Long Xuyên, Tịnh Biên, Tri Tôn, Tân Châu, An Phú, Chợ Vàm, Phú Tân, Phú An, Vĩnh Gia,... tỉnh An Giang. Lượng mưa phổ biến 20-50mm, có nơi trên 100mm.

Cần đề phòng các hiện tượng thời tiết nguy hiểm như gió giật mạnh, lốc, sét, mưa lớn cục bộ, gây nguy hiểm cho con người, thiệt hại tài sản, các công trình giao

thông, cơ sở hạ tầng, gây khó khăn cho đời sống sinh hoạt, sản xuất và tàu thuyền hoạt động trên biển.

Lưu ý: Đặc khu Thổ Châu-Phú Quốc-Kiên Hải và các xã phường ven biển có khả năng xảy ra gió giật cấp 6-8 trong mưa dông.

3. Cảnh báo cấp độ rủi ro thiên tai do lốc, sét, mưa đá: Cấp 1

Tin phát lúc: 12h00

Người chịu trách nhiệm
ban hành bản tin



Hoàng Thị Anh