ĐÀI KHÍ TƯỢNG THỦY VĂN NAM BỘ
ĐÀI KHÍ TƯỢNG THỦY VĂN
TỈNH AN GIANG

CỘNG HOÀ XÃ HỘI CHỦ NGHĨA VIỆT NAM
Độc lập - Tự do - Hạnh phúc

Số: DONG-319/17h05/AGIA

An Giang, ngày 23 tháng 9 năm 2026

TIN CẢNH BÁO DÔNG, LỐC, SÉT, MƯA ĐÁ VÀ MƯA LỚN CỤC BỘ TỈNH AN GIANG

1. Hiện trạng trong 03 giờ qua: Phân tích trên ảnh radar thời tiết, ảnh định vị sét cho thấy mây đối lưu đang phát triển và gây mưa cho vùng biển Đặc khu Kiên Hải, Phú Quốc, tỉnh An Giang. Vùng phản hồi này di chuyển Tây đi Đông Đông Bắc với vận tốc 5-10km/h.

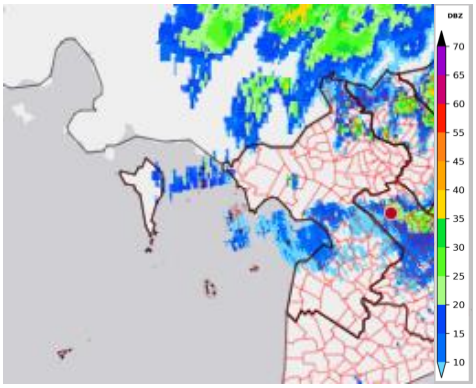

Ảnh Radar thời tiết tại An Giang

2. Cảnh báo khả năng xuất hiện: Trong khoảng thời gian từ bây giờ đến 03 giờ tiếp theo, các khối mây tiếp tục gây mưa, mưa rào và dông cho vùng biển Đặc khu Phú Quốc, Thổ Châu, Kiên Hải và khu phố, tổ, ấp,...của các xã, phường như: Rạch Giá, Hòn Đất, Châu Thành, Tân Hiệp, An Minh, An Biên, Sơn Kiên, Tân Hội, Châu Phú, Chợ Vàm, Bình Thạnh Đông, Bình Thạnh Tây, Phú Tân, Chợ Mới, An Phú, Tân Châu, Mỹ Đức, Châu Phong, Long Phú, Phú An, Vĩnh Gia, Hà Tiên, Óc Eo, Thoại Sơn,... tỉnh An Giang. Lượng mưa phổ biến 10-25mm, có nơi trên 50mm.

Cần đề phòng các hiện tượng thời tiết nguy hiểm như gió giật mạnh, lốc, sét, mưa lớn cục bộ, gây nguy hiểm cho con người, thiệt hại tài sản, các công trình giao thông, cơ sở hạ tầng, gây khó khăn cho đời sống sinh hoạt, sản xuất và tàu thuyền hoạt động trên biển.

Lưu ý: vùng biển Đặc khu Phú Quốc-Kiên Hải có khả năng xảy ra gió giật cấp 6-7 trong mưa dông.

3. Cảnh báo cấp độ rủi ro thiên tai do lốc, sét, mưa đá: Cấp 1

Tin phát lúc: 17h05

Người chịu trách nhiệm
ban hành bản tin

Hoàng Thị Anh