ĐÀI KHÍ TƯỢNG THỦY VĂN NAM BỘ
ĐÀI KHÍ TƯỢNG THỦY VĂN TỈNH AN GIANG

Số: DONG-312/13h40/AGIA

CỘNG HOÀ XÃ HỘI CHỦ NGHĨA VIỆT NAM
Độc lập - Tự do - Hạnh phúc

An Giang, ngày 21 tháng 9 năm 2026

TIN CẢNH BÁO DÔNG, LỐC, SÉT, MƯA ĐÁ VÀ MƯA LỚN CỤC BỘ TỈNH AN GIANG

1. Hiện trạng trong 03 giờ qua: Qua theo dõi trên ảnh ra đa thời tiết cho thấy mây đối lưu đang hình thành gây mưa rào và dông, sét cho khu phố, tổ, ấp của các xã/phường: Xã Châu Phú, Xã Nhơn Mỹ, Xã Thạnh Mỹ Tây, Xã Vĩnh Thạnh Trung, Phường Tịnh Biên, Xã An Cư, Xã Mỹ Đức, Phường Vĩnh Tế, Xã Vĩnh Hậu, Xã Phú Lâm, Xã An Phú, Phường Long Phú, Xã Tân An, Xã Phú Hữu, Xã Nhơn Hội, Xã Vĩnh Xương... của tỉnh An Giang. Vùng phản hồi này đang gây mưa rào và dông, cục bộ có nơi mưa vừa.

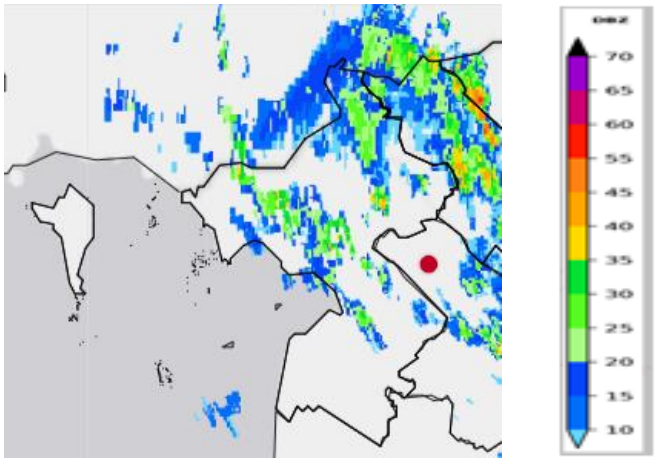

Ảnh Radar thời tiết tại An Giang

2. **Cảnh báo khả năng xuất hiện:** Trong khoảng thời gian từ giờ đến 3h tới, vùng mây đối lưu tiếp tục phát triển, gây mưa cho các khu vực kể trên, sau đó tiếp tục lan sang khu phố, tổ, ấp của các xã/phường lân cận như: Phường Châu Đốc, đặc khu Phú Quốc, Xã Hòa Lạc, Xã Châu Phong, Xã Vĩnh Phong, Xã U Minh Thượng, Xã Vĩnh Thuận, Xã An Minh, Xã Vĩnh Bình, Xã Vân Khánh, Xã Định Hòa, Xã Long Thạnh, Xã Châu Thành, Xã Bình An, Xã Hòa Hưng, Xã Ngọc Chúc, Phường Rạch Giá, Xã Thạnh Hưng, Phường Vĩnh Thông, Xã Mỹ Thuận, Xã Thạnh Đông, Xã Hòn Đất, Xã Sơn Kiên, Xã Tân Hội, Xã Bình Giang, Xã Bình Sơn, Xã Hòa Điền, Xã Cô Tô, Xã Vĩnh Gia, Xã Ô Lâm, Xã Vĩnh Điều, Xã Vĩnh An, Xã Vĩnh Hanh, Xã Cù Lao Giêng, Xã Giang Thành,… sau đó lan sang khu vực lân cận khác của tỉnh An Giang. Lượng mưa phổ biến 10-15 mm, có nơi trên 25 mm. Cần đề phòng trong mưa dông khả năng xảy ra mưa lớn, lốc xoáy, gió giật mạnh.

3. Cảnh báo cấp độ rủi ro thiên tai do lốc, sét, mưa đá: Cấp 1

Tin phát lúc: 13h40

Người chịu trách nhiệm
ban hành bản tin



Nguyễn Thu Hằng