ĐÀI KHÍ TƯỢNG THỦY VĂN NAM BỘ
ĐÀI KHÍ TƯỢNG THỦY VĂN TỈNH AN GIANG

CỘNG HOÀ XÃ HỘI CHỦ NGHĨA VIỆT NAM
Độc lập - Tự do - Hạnh phúc

Số: DONG-305/14h05/AGIA

An Giang, ngày 17 tháng 9 năm 2026

TIN CẢNH BÁO DÔNG, LỐC, SÉT VÀ MƯA LỚN CỤC BỘ TỈNH AN GIANG

1. Hiện trạng trong 03 giờ qua: Phân tích trên ảnh radar thời tiết, ảnh mây vệ tinh, cho thấy mây đối lưu đang hình thành và phát triển trên vùng biển của đặc khu Phú Quốc, vùng biển Hà Tiên và khu vực đất liền gồm các xã/phường: Bình Sơn, Bình Giang, Định Mỹ, Vĩnh Trạch, Phú Hòa, Mỹ Thới, Vĩnh Gia, Ô Lâm, Long Xuyên, Vĩnh Điều, Tri Tôn, Núi Cấm, Ba Chúc, ,... của tỉnh An Giang. Vùng phản hồi này di chuyển theo hướng từ Tây Bắc đi Đông Nam với vận tốc khoảng 15-20km/h.

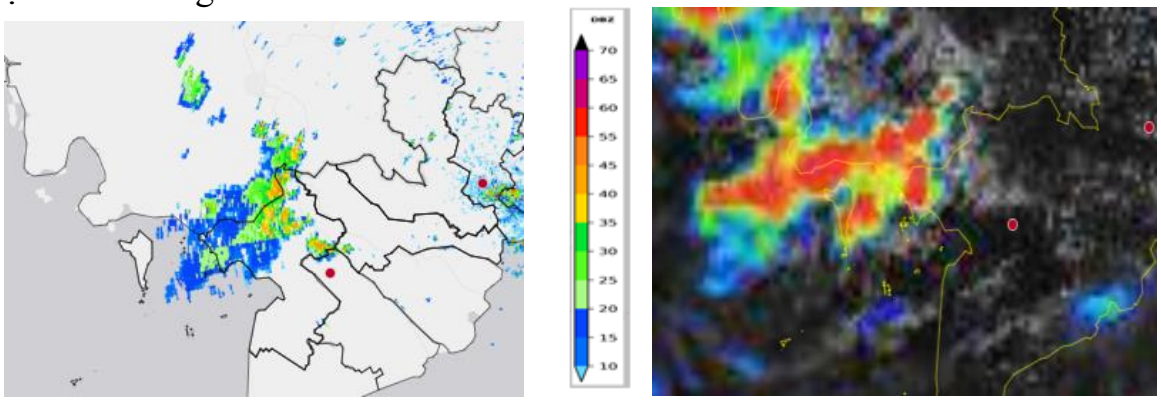

Ảnh Radar thời tiết tại An Giang *Ảnh mây vệ tinh tại An Giang*

2. Cảnh báo khả năng xuất hiện: Trong khoảng thời gian từ hiện tại đến 03 giờ tới, vùng mây đối lưu tiếp tục phát triển, gây mưa cho các khu vực kể trên, sau đó tiếp tục mở rộng sang các xã/phường lân cận như: Mỹ Đức, Bình Thạnh Đông, Phú Tân, Chợ Mới, Nhơn Mỹ, An Châu, Mỹ Tây, Chi Lăng, Hòn Đất, Sơn Kiên, Mỹ Thuân, Vĩnh Thông, Rạch Giá, Châu Thành, Thạnh Lộc, vùng biển Phú Quốc-Nam Du, vùng biển Lại Sơn-Hòn Tre-Rạch Giá, vùng biển Kiên Lương-Hòn Đất,.. của tỉnh An Giang. Lượng mưa phổ biến 10-20mm, có nơi trên 30mm

Trong mưa dông thường kèm theo các hiện tượng thời tiết nguy hiểm như: dông, lốc và gió giật mạnh..

3. Cảnh báo cấp độ rủi ro thiên tai do lốc, sét, mưa đá: Cấp 1

Tin phát lúc: 14h05

Người chịu trách nhiệm ban hành bản tin

Đinh Thị Việt Hà