ĐÀI KHÍ TƯỢNG THỦY VĂN NAM BỘ
ĐÀI KHÍ TƯỢNG THỦY VĂN
TỈNH AN GIANG

CỘNG HOÀ XÃ HỘI CHỦ NGHĨA VIỆT NAM
Độc lập - Tự do - Hạnh phúc

Số: DONG-302/14h40/AGIA

An Giang, ngày 15 tháng 9 năm 2026

TIN CẢNH BÁO DÔNG, LỐC, SÉT, MƯA ĐÁ VÀ MƯA LỚN CỤC BỘ TỈNH AN GIANG

1. Hiện trạng trong 03 giờ qua: Phân tích trên ảnh radar thời tiết, ảnh định vị sét cho thấy mây đối lưu đang phát triển và gây mưa cho xã Thoại Sơn, Châu Thành, tỉnh An Giang. Vùng phản hồi này di chuyển Tây Tây Nam đi Đông Đông Bắc với vận tốc 05-10km/h.

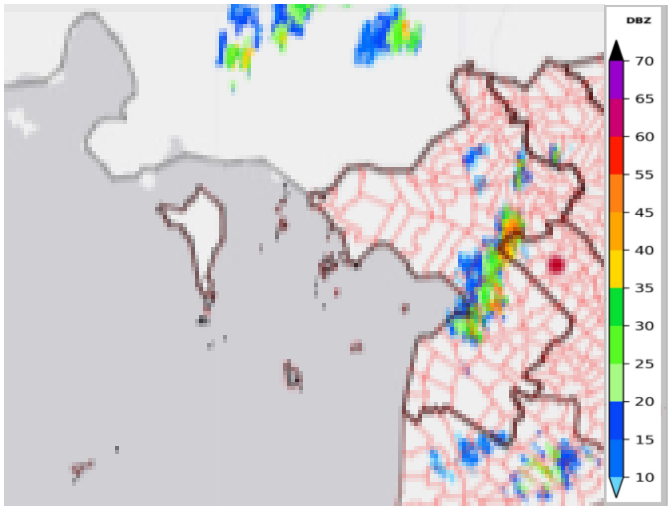

Ảnh Radar thời tiết

2. Cảnh báo khả năng xuất hiện: Trong khoảng thời gian từ bây giờ đến 03 giờ tiếp theo, các khối mây tiếp tục gây mưa, mưa rào và dông cho khu phố, tổ, ấp,...của các xã, phường như: Thoại Sơn, Châu Thành, Định Mỹ, Vĩnh Trạch, Tân Hội, Thạnh Lộc, Thạnh Đông, Rạch Giá, Bình An, Tây Yên, Giồng Riềng, Tân Hiệp, Bình Hòa, Nhơn Mỹ, An Châu, Phú Hòa, Long Xuyên, Long Thạnh, Thạnh Hưng, Ngọc Chúc, Chợ Mới,... tỉnh An Giang. Lượng mưa phổ biến 10-25mm, có nơi trên 30mm.

Cần đề phòng các hiện tượng thời tiết nguy hiểm như gió giật mạnh, lốc, sét, mưa lớn cục bộ, gây nguy hiểm cho con người, thiệt hại tài sản, các công trình giao thông, cơ sở hạ tầng, gây khó khăn cho đời sống sinh hoạt, sản xuất và tàu thuyền hoạt động trên biển.

3. Cảnh báo cấp độ rủi ro thiên tai do lốc, sét, mưa đá: Cấp 1

Tin phát lúc: 14h40

Người chịu trách nhiệm
ban hành bản tin

Hoàng Thị Anh