ĐÀI KHÍ TƯỢNG THỦY VĂN NAM BỘ
ĐÀI KHÍ TƯỢNG THỦY VĂN
TỈNH AN GIANG

CỘNG HOÀ XÃ HỘI CHỦ NGHĨA VIỆT NAM
Độc lập - Tự do - Hạnh phúc

Số: DONG-235/14h05/AGIA

An Giang, ngày 14 tháng 8 năm 2026

TIN CẢNH BÁO DÔNG, LỐC, SÉT VÀ MƯA LỚN CỤC BỘ TỈNH AN GIANG

1. Hiện trạng trong 03 giờ qua: Phân tích trên ảnh radar thời tiết, cho thấy mây đối lưu đang phát triển và gây mưa cho khu vực: giáp biên giới (phía Bắc tỉnh) và các xã/ phường: Nhơn Hội, Khánh Bình, Vĩnh Xương, An Phú, Phường Hà Tiên, Giang Thành, Vĩnh Điều, Vĩnh Gia,... của tỉnh An Giang. Vùng phản hồi này di chuyển theo hướng Tây Nam đi Đông Bắc với vận tốc khoảng 15-20km/h

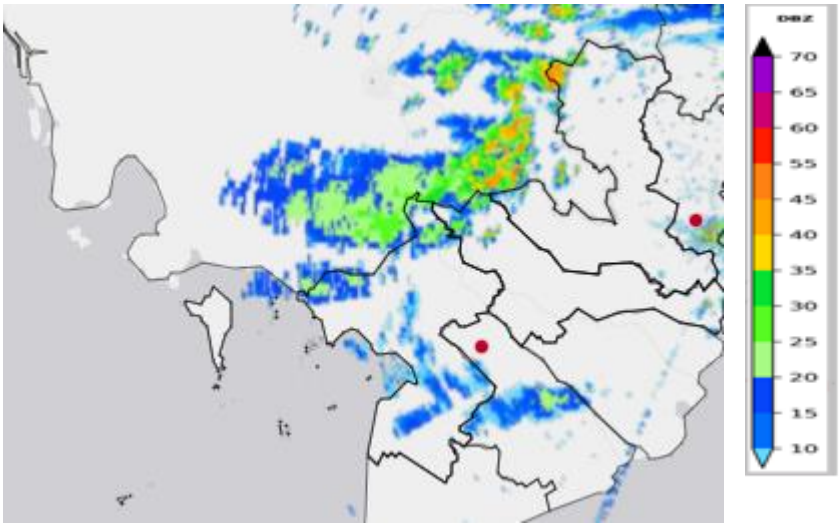

Ảnh Radar thời tiết tại An Giang

2. Cảnh báo khả năng xuất hiện: Trong khoảng thời gian từ hiện tại đến 04 giờ tới, vùng mây đối lưu tiếp tục phát triển, gây mưa cho các khu vực kể trên, sau đó tiếp tục mở rộng sang các xã/phường lân cận như: Phú Hữu, Hoà Lạc, Phú Tân, Bình Thạnh Đông, Vĩnh Hậu, Vĩnh Xương, Châu Đốc, Tân Châu, Tri Tôn, Vĩnh Gia, Ô Lâm, Chợ Vàm, Long Kiến, Cù Lao Giêng, Vĩnh Trạch, , Mỹ Bình, Óc Eo, Phường Vĩnh Thông, Phường Rạch Giá, Tân Hội, Tân Hiệp, Thạnh Lộc, Thạnh Đông, Tây Yên, Giồng Riềng, An Biên, An Minh,… của tỉnh An Giang. Lượng mưa phổ biến 10-25mm, cục bộ có nơi trên 30mm. Trong mưa dông có khả năng xảy ra lốc xoáy và gió giật mạnh cấp 6-7.

3. Cảnh báo cấp độ rủi ro thiên tai do lốc, sét, mưa đá: Cấp 1

Tin phát lúc: 14h05

Người chịu trách nhiệm
ban hành bản tin

Đinh Thị Việt Hà