ĐÀI KHÍ TƯỢNG THỦY VĂN NAM BỘ
ĐÀI KHÍ TƯỢNG THỦY VĂN
TỈNH AN GIANG

CỘNG HOÀ XÃ HỘI CHỦ NGHĨA VIỆT NAM
Độc lập - Tự do - Hạnh phúc

Số: DONG-219/07h20/AGIA

An Giang, ngày 07 tháng 8 năm 2026

TIN CẢNH BÁO DÔNG, LỐC, SÉT, MƯA ĐÁ VÀ MƯA LỚN CỤC BỘ TỈNH AN GIANG

1. Hiện trạng trong 03 giờ qua: Phân tích trên ảnh radar thời tiết, ảnh mây vệ tinh, cho thấy mây đối lưu đang phát triển trên vùng biển từ Phú Quốc – Hà Tiên và khu vực xã Bình Giang, vùng phản hồi này di chuyển theo hướng Tây Tây Nam đi Đông Đông Bắc với vận tốc khoảng 10-15km/h

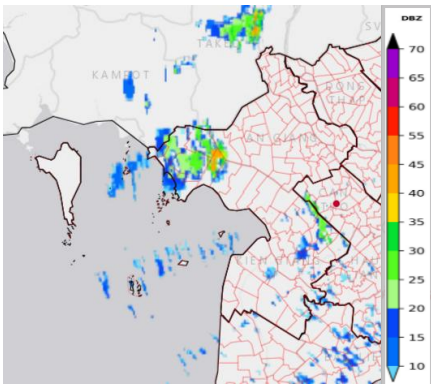

Ảnh Rada thời tiết tại An Giang

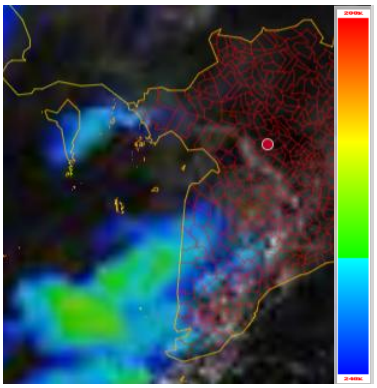

Ảnh mây vệ tinh tại An Giang

2. Cảnh báo khả năng xuất hiện: Trong khoảng thời gian từ hiện tại đến 04 giờ tới, vùng mây đối lưu tiếp tục phát triển gây mưa cho các khu vực kể trên và các vùng biển lân cận như: đặc khu Phú Quốc, vùng biển Phú Quốc - Nam Du, vùng biển Phú Quốc - Hà Tiên - Kiên Lương,... sau đó tiếp tục đi vào khu vực đất liền khu vực các xã phường: Hà Tiên, Tô Châu, Hòa Điền, Kiên Lương, Vĩnh Điều, Vĩnh Gia, Ba Chúc, Tịnh Biên, Thới Sơn, Ô Lâm, Tri Tôn, Cô Tô, Bình Sơn, Hòn Đất, Sơn Kiên, Núi Cấm, Thạnh Mỹ Tây, An Cư, Châu Phú, Óc Eo, Tân Phú, Vĩnh An, Bình Mỹ, Châu Phú, Khánh Bình, Nhơn Hội, Phú Hữu, Vĩnh Xương, Tân Hiệp, Thạnh Hưng,...của tỉnh An Giang. Lượng mưa phổ biến 10-15mm, có nơi trên 20mm.

Trong mưa dông thường kèm theo các hiện tượng thời tiết nguy hiểm như: dông, lốc và gió giật mạnh.

3. Cảnh báo cấp độ rủi ro thiên tai do lốc, sét, mưa đá: Cấp 1

Tin phát lúc: 07h20

Người chịu trách nhiệm
ban hành bản tin

Huỳnh Hồng Phúc