ĐÀI KHÍ TƯỢNG THỦY VĂN NAM BỘ
ĐÀI KHÍ TƯỢNG THỦY VĂN TỈNH AN GIANG

CỘNG HOÀ XÃ HỘI CHỦ NGHĨA VIỆT NAM
Độc lập - Tự do - Hạnh phúc

Số: DONG-212/14h30/AGIA

An Giang, ngày 29 tháng 7 năm 2026

TIN CẢNH BÁO DÔNG, LỐC, SÉT VÀ MƯA LỚN CỤC BỘ TỈNH AN GIANG

1. Hiện trạng trong 03 giờ qua: Qua theo dõi trên ảnh ra đa thời tiết cho thấy mây đối lưu đang hình thành gây mưa rào và dông, sét cho khu phố, tổ, ấp, thôn của các xã/phường Hòn Đất, Sơn Kiên, Mỹ Thuận và vùng biển Hòn Tre-Nam Du-Lại Sơn của tỉnh An Giang. Những vùng phản hồi này di chuyển theo hướng Nam Tây Nam đi Bắc Đông Bắc với tốc độ khoảng 20km/h và đang gây ra mưa với địa phận các tỉnh trên.

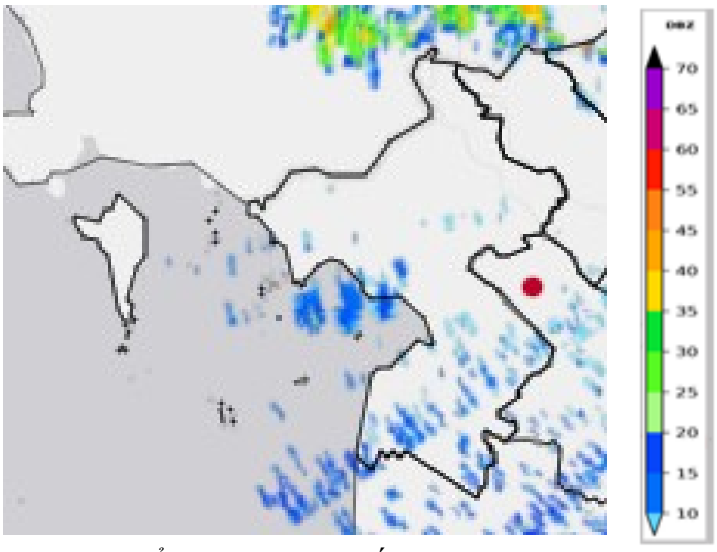

Ảnh Radar thời tiết tại An Giang

2. Cảnh báo khả năng xuất hiện:

Trong khoảng thời gian từ 1-3 giờ tới, những vùng phản hồi trên vẫn tiếp tục tồn tại cho mưa, có chỗ cho mưa rào và dông với địa phận các tỉnh kể trên và di chuyển tới các các khu phố, tổ, ấp của xã/phường lân cận như: Khánh Bình, Nhơn Hội, Vĩnh Xương, Phú Hữu, An Phú, Vĩnh Hậu, Xã U Minh Thượng, Xã Vĩnh Tuy, Xã Đông Hòa, Xã Đông Thái, và vùng biển An Minh - Nam Du-Lại Sơn, sau đó lan sang các xã/phường lân cận khác... Lượng mưa phổ biến 05-10 mm, có nơi trên 10 mm.

Lưu ý: Cần đề phòng các hiện tượng thời tiết nguy hiểm như gió giật mạnh, lốc, sét, mưa lớn cục bộ, gây nguy hiểm cho con người, thiệt hại tài sản, các công trình giao thông, cơ sở hạ tầng, gây khó khăn cho đời sống sinh hoạt, sản xuất và tàu thuyền hoạt động trên biển. Vùng biển Phú Quốc-Thổ Châu có khả năng xảy ra gió giật cấp 6 trong cơn dông.

3. Cảnh báo cấp độ rủi ro thiên tai do lốc, sét, mưa đá: Cấp 1

Tin phát lúc: 14h30

Người chịu trách nhiệm
ban hành bản tin



Nguyễn Thu Hằng